



SimLex
Development

海外向P/O・インボイスシステム(クラウド対応)

SimLex P/O Invoice System シムレックス・P/Oインボイス・システム



SimLex シリーズ
ERP・会計システム
生産管理
販売管理
倉庫管理
在庫管理
バーコードシステム

0ベースより開発した
海外専用ソフト

カスタマイズ不要
BOI対応
強力なEXCEL連携
多言語・多通貨

クラウド対応

自社サーバ不要
自宅でも、日本でも

2013年発売以来
多くのお客様でご採用
いただいています

SimLex P/O Invoice System は、海外の事情に合わせて作られたP/O インボイスシステムで導入してすぐに使えることを目的として開発されています。特徴はつぎのようになります。

クラウド対応	クラウド対応の場合、お客様でサーバを設置する必要がありませんので、サーバの費用はかかりません。もちろん、自社サーバへの対応も可能です。
多言語・多通貨	すべての通貨が使用でき、日本語・英語・タイ語・インドネシア語を表示できます。
輸出インボイス	顧客からのP/Oの入力から、ローカル・輸出インボイスが発行できます。また、輸出インボイスにおいては輸出規格(CIF, DDU, C&Fなど)にも対応しています。
画面・帳票のEXCEL出力	データ編集画面・帳票をすべてEXCELに出力し印刷できます。
EXCELへのインポート・エクスポート	マスター入力などをEXCELで編集し、システムに取り込むことができます。
使いやすさを追求したオペレーション	海外の事情に合わせ、シンプルなオペレーションで運用可能です。

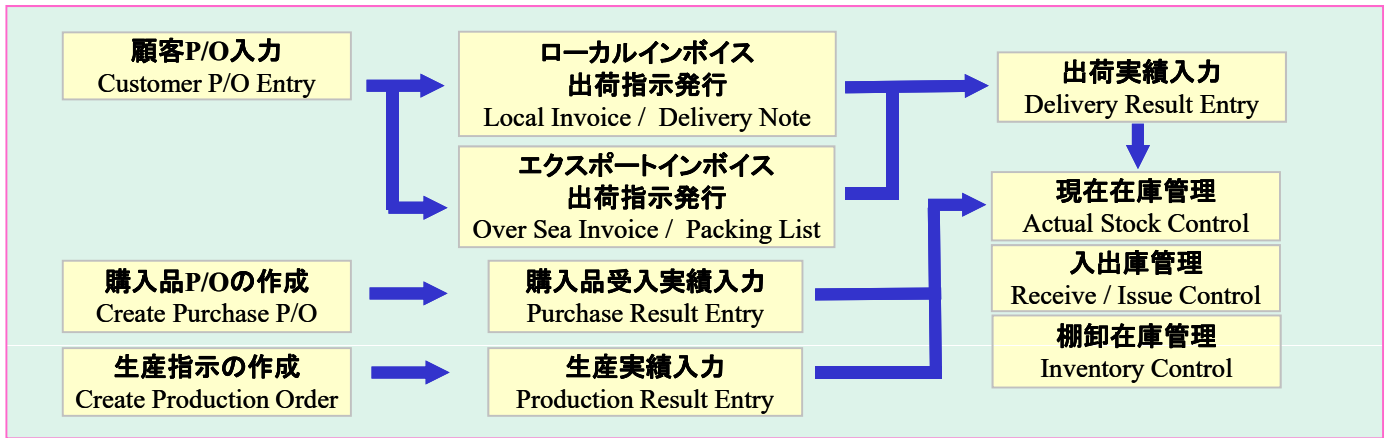

充実した多言語の対応（日本語、英語、タイ語、インドネシア語）

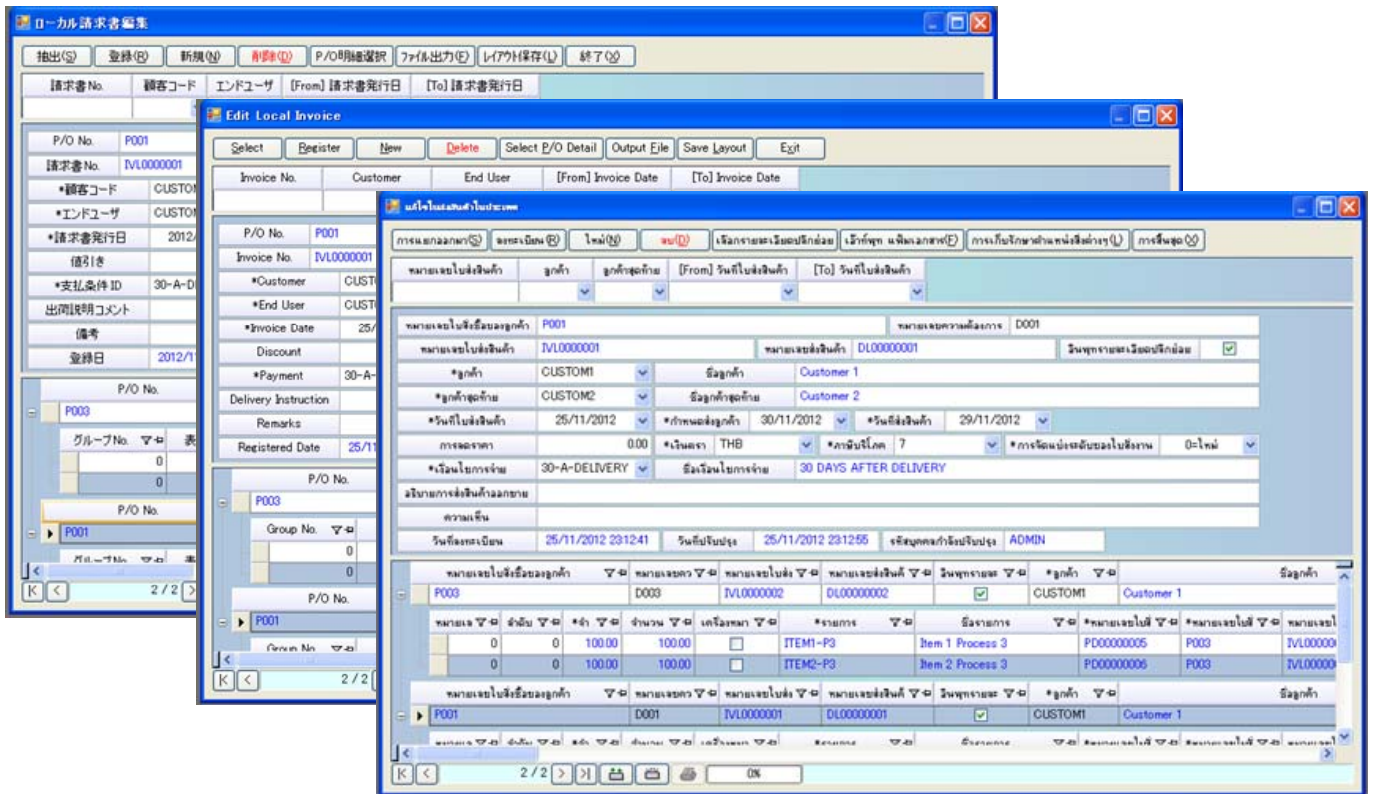

輸出インボイスに対応した各種帳票 (EXCEL出力)

海外ではP/Oの入力から始まり、インボイスを発行しなければならず、日本の商習慣とは異なるものです。この部分を徹底的に分析し、導入してすぐ会計と連動できる仕組みを作り上げています。1つのP/Oに対して複数のインボイスが発行でき、また、複数のP/Oを1つのインボイスで発行することもできます。帳票のデザインは、お客様で自由に変更可能です。

GLOBE WORKS CO., LTD.		Invoice Tax Invoice			
Customer 1	Name	Date	17/10/2012		
Customer 2	DESTINATION	Bank	KASIKORN BANK		
30 DAYS AFTER DELIVERY		Branch	ATTOM		
		Account	SANTONS		
		Date	GLOBE WORKS Co., Ltd.		
		Number	XXXXXXXXXX		
		Branch			
		V.A.T. Rate	7%		
Item No	Item Description	QTY	UNIT	PRICE	AMOUNT
1	Item 1 Process 2	100	EA	120.00	12,000.00
2	Item 2 Process 2	100	EA	200.00	20,000.00
3	Item 1 Process 2	100	EA	80.00	8,000.00
4	Item 2 Process 2	100	EA	200.00	20,000.00
D/O NO. : DL00000001		25/10/12		Total	
Remarks				82,000.00	
				4,340.00	
				86,340.00	

GLOBE WORKS CO., LTD.		INVOICE			
Customer 1	Name	Date	October 19, 2012		
Customer 2	DESTINATION	Bank	KASIKORN BANK		
30 DAYS AFTER DELIVERY		Branch	ATTOM		
		Account	SANTONS		
		Date	GLOBE WORKS Co., Ltd.		
		Number	XXXXXXXXXX		
		Branch			
		V.A.T. Rate	7%		
Item No	Item Description	QTY	UNIT	PRICE	AMOUNT
1	Item 1 Process 2	100	EA	120.00	12,000.00
2	Item 2 Process 2	100	EA	200.00	20,000.00
D/O NO. : DL00000001		25/10/12		Total	
Remarks				82,000.00	
				4,340.00	
				86,340.00	

マスター整合性チェックとインポート・エクスポート機能

データ整合性チェック

登録されたマスターデータに不整合がないかをチェックします。この機能によりデータの整合性がとれたシステム運用が保証されます。



マスターメンテナンス

チェック実行

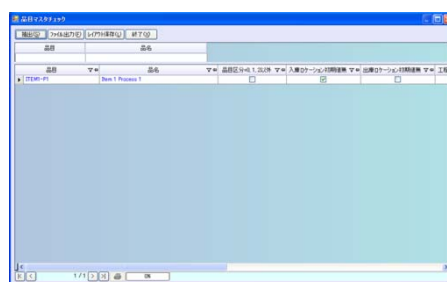

エラーリスト

データ整合性チェックにより、データベース環境をユーザ自身で作り上げる事が可能です。

インポート・エクスポート

マスターデータ、トランザクションデータのインポート・エクスポートが可能です。CSV出力も可能ですので会計との連動も容易です。

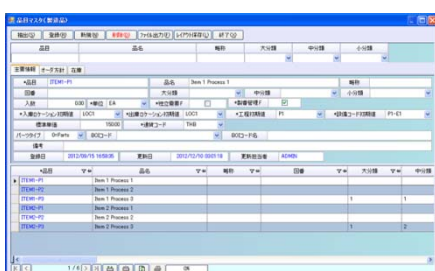

インポート

エクスポート



汎用の表計算ソフトExcelにてマスター編集ができますので、編集効率が大いにUPします。

SimLex P/O Invoice System 仕様

顧客P/O入力	・顧客P/O入力、P/O分割処理(顧客P/O明細を分割して複数インボイスを作成可能。)
インボイス 出荷指示発行	・ローカルインボイスとエクスポートインボイスに対応。 ・エクスポートインボイスの対応規格は、CIF・FOB・C&F・DDP・DDU。 ・エクスポートインボイス・パッキングリストのパレット管理。 ・ローカル出荷指示書・エクスポートパッキングリストの発行。 ・ローカルインボイスに基づいて領収書を発行。 ・インボイスより売上実績を顧客、分類別に表示します。
見積書発行	・見積書の作成機能と見積書の印刷。
購入品管理	・手入力されたオーダを編集。 ・P/Oの発行。仕入先別にオーダを印刷。 ・受入実績入力。バーコードを対応しており、P/O別に可能。 ・仕入先別品目別に単価を発効日にて管理。 ・P/Oより購入実績を仕入先、分類別に表示します。
在庫管理	・ロケーション別に現在在庫、当日入出庫数、在庫金額などを表示。 ・品目別に現在在庫、在庫金額、当日入出庫数、発注点などを表示。
入出庫管理	・標準入庫処理にて、入庫情報を入力。 ・標準出庫処理にて、出庫情報を入力。 ・在庫移動処理にて、ロケーション間の移動を入力。 ・在庫移動実績の表示。 ・入出庫履歴の表示。
棚卸在庫管理	・ロケーション別に棚卸データを作成。 ・作成された棚卸データを編集し、現在在庫への反映と月次在庫を作成。 ・月次在庫を表示。

SimLex P/O Invoice System 動作環境

クライアント	空きメモリ	256MB以上
	空きディスク	50GB以上
	Microsoft Windows XP Professional Microsoft Windows 7 32Bit, 64Bit Microsoft Windows 8 32Bit, 64Bit	
データベース	Microsoft Windows SQL Server, MySQL Ver5.5	
必要アプリケーション	Microsoft Excel 2003以上	



SimLex Development Co.,Ltd.

382 Nice Building 1 Floor4 Room4D
Ratchadaphisek Road, Huay Khwang, Samsen
Nok, Bangkok 10310
Tel. (66-2) 694-3254, Fax (66-2) 694-3252
E-Mail simlex_sales@globe-works.net
Home Page <http://www.simlex-grp.com>